Nähanleitung Westengeschirr

Eine weiche, gepolsterte Weste: Rückenplatte und Brustplatte, an den Schultern verbunden. Ein Brustgurt aus Gurtband mit Steckschnalle schließt sie unter dem Bauch, der D-Ring für die Leine sitzt auf dem Rücken.

10 Größen: XXS–5XL · **Schwierigkeit: Mittel** · **Zeit: ca. 2,5 Stunden (Schätzung)**

Nahtzugabe 1 cm inklusive

Deine Schnittteile

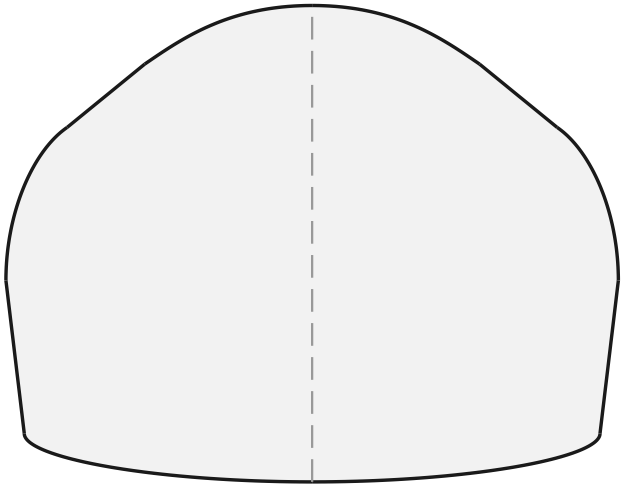

Rückenplatte (2×)

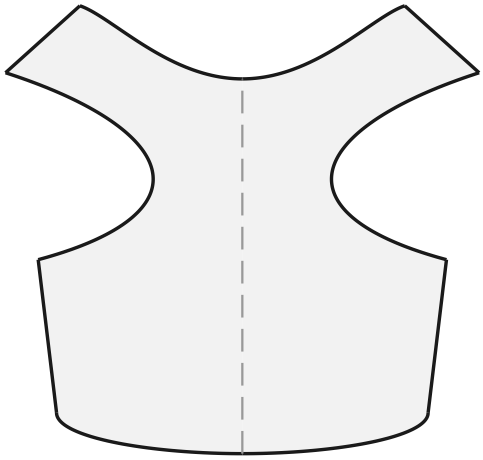

Brustplatte (2×)

Das brauchst du

- Oberstoff, Futter und Volumenvlies (siehe Schnittteile deiner Größe)
- Schrägband 2 cm breit zum Einfassen (Länge siehe Tabelle)
- Gurtband für den Brustgurt (Breite und Länge siehe Tabelle)
- 1 Steckschnalle (Klickverschluss) in der Gurtbandbreite
- 1 Leiterschnalle (Schieber) in der Gurtbandbreite
- 1 D-Ring in der Gurtbandbreite und 8 cm Gurtband für seine Schlaufe
- Jeans-Nadel Stärke 100
- Reißfestes Nähgarn (Polyester)

Stoff

Oberstoff aus fester Webware (Canvas, Softshell, Cordura), Futter aus Baumwolle oder Fleece, dazwischen Volumenvlies oder Air-Mesh als Polster.

Verkaufslizenz inklusive
Alles, was du aus diesen Schnittmustern nähst, darfst du verkaufen.

© 2026 Das Haustiermode-Business · Verkaufslizenz inklusive: Alles, was du aus diesen Schnittmustern nähst, darfst du verkaufen.

Bevor du anfängst

1. Größe wählen (Hunde-Größentabelle)

Miss deinen Hund mit einem weichen Maßband (siehe „So misst du deinen Hund“) und wähl die Größe nach dem **Brustumfang**. Liegt er zwischen zwei Größen, nimm die größere. Halsumfang und Rückenlänge helfen dir beim Feinschliff.

GRÖSSE	BRUSTUMFANG	HALSUMFANG	RÜCKENLÄNGE	GURTBAND	BRUSTGURT	SCHRÄGBAND
XXS	22–25 cm	ca. 18 cm	ca. 20 cm	1 cm	35 cm	114 cm
XS	25–32 cm	ca. 22 cm	ca. 24 cm	1,5 cm	42 cm	138 cm
S	32–40 cm	ca. 28 cm	ca. 30 cm	1,5 cm	50 cm	167 cm
M	40–43 cm	ca. 31 cm	ca. 34 cm	2 cm	53 cm	179 cm
L	43–49 cm	ca. 35 cm	ca. 38 cm	2 cm	59 cm	200 cm
XL	49–56 cm	ca. 39 cm	ca. 44 cm	2,5 cm	66 cm	224 cm
XXL	56–66 cm	ca. 45 cm	ca. 51 cm	2,5 cm	76 cm	259 cm
3XL	66–72 cm	ca. 49 cm	ca. 57 cm	3 cm	82 cm	281 cm
4XL	72–80 cm	ca. 54 cm	ca. 63 cm	3,8 cm	90 cm	309 cm
5XL	80–91 cm	ca. 60 cm	ca. 70 cm	3,8 cm	101 cm	346 cm

2. Drucken

Jede Größe ist eine eigene PDF. Druck zuerst nur Seite 1 mit 100 % („Tatsächliche Größe“) und leg ein Lineal an das rote Quadrat: Es muss 10 cm messen. Dann druckst du die Blätter und klebst sie nach dem Montageplan zusammen, Buchstabe an Buchstabe.

3. Zuschneiden

TEIL	ZUSCHNITT
Rückenplatte	2× im Stoffbruch zuschneiden (Oberstoff und Futter)
Brustplatte	2× im Stoffbruch zuschneiden (Oberstoff und Futter)

Die Nahtzugabe von 1 cm ist überall schon drin, außer an Kanten mit „ohne Nahtzugabe“. „Im Stoffbruch“ heißt: Stoff doppelt legen und die Kante an den Bruch legen. „Gegengleich“ heißt: Stoff doppelt legen, dann bekommst du ein linkes und ein rechtes Teil.

4. Nähmaschine

Geradstich, Stichlänge 3, und eine Jeans-Nadel Stärke 100. Für Gurtbandverbindungen den Kastenstich: ein Rechteck mit einem Kreuz darin. Eine Overlock brauchst du nicht.

© 2026 Das Haustiermode-Business · Verkaufslizenz inklusive: Alles, was du aus diesen Schnittmustern nähst, darfst du verkaufen.

So nähst du Westengeschirr

SCHRITT 1 Zuschneiden und Lagen heften

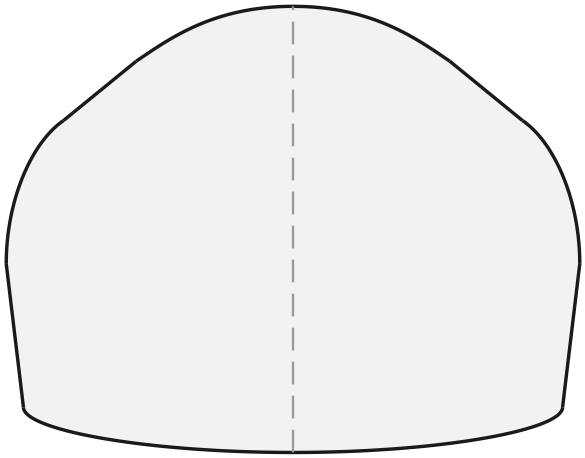

Rückenplatte (2×)

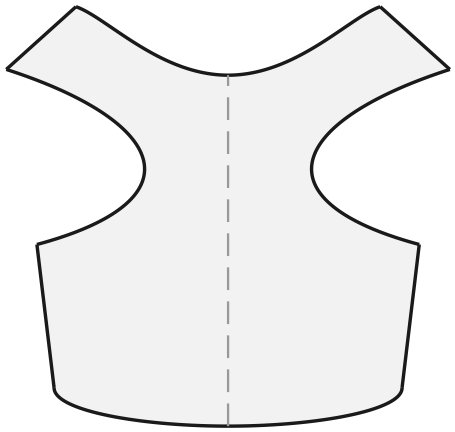

Brustplatte (2×)

Schneide Rückenplatte und Brustplatte je 2× im Stoffbruch zu (Oberstoff und Futter) und je 1× aus Volumenvlies ohne Nahtzugabe. Leg Futter, Vlies und Oberstoff aufeinander und näh rundum knapp an der Kante mit großem Zickzackstich.

SCHRITT 2 Schultern nähen

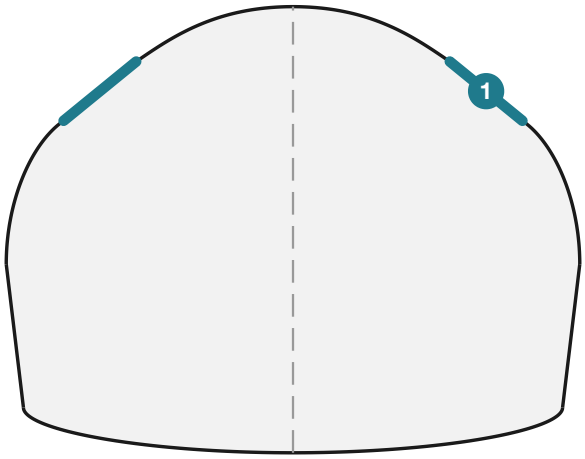

Rückenplatte (2×)

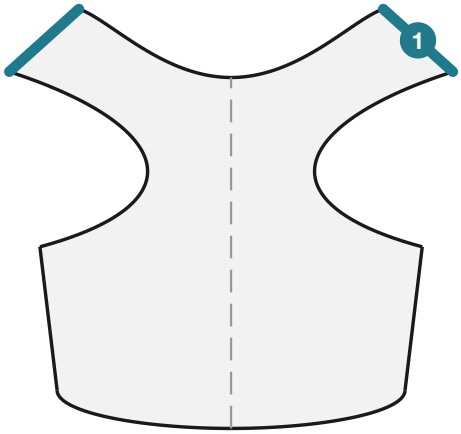

Brustplatte (2×)

1: Rückenplatte Schulter + Brustplatte Schulter

Leg Rückenplatte und Brustplatte rechts auf rechts und näh die Schulternähte 1 cm vom Rand. Schneide das Vlies in der Nahtzugabe weg und steppe die Nahtzugaben flach.

© 2026 Das Haustiermode-Business · Verkaufslizenz inklusive: Alles, was du aus diesen Schnittmustern nähst, darfst du verkaufen.

SCHRITT 3 D-Ring und Brustgurt annähen

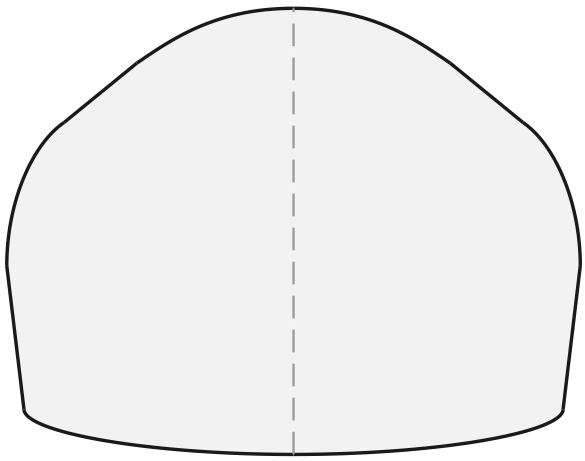

Rückenplatte (2×)

Zieh den D-Ring auf das kurze Gurtband und näh es an der Linie „D-Ring“ auf die Rückenmitte. Näh den Brustgurt quer über die Rückenplatte, direkt über das Ende der D-Ring-Schlaufe, jeweils mit Kastenstich an den Seiten. Fädel Leiterschnalle und Steckschnalle auf wie beim Halsband.

SCHRITT 4 Kanten einfassen

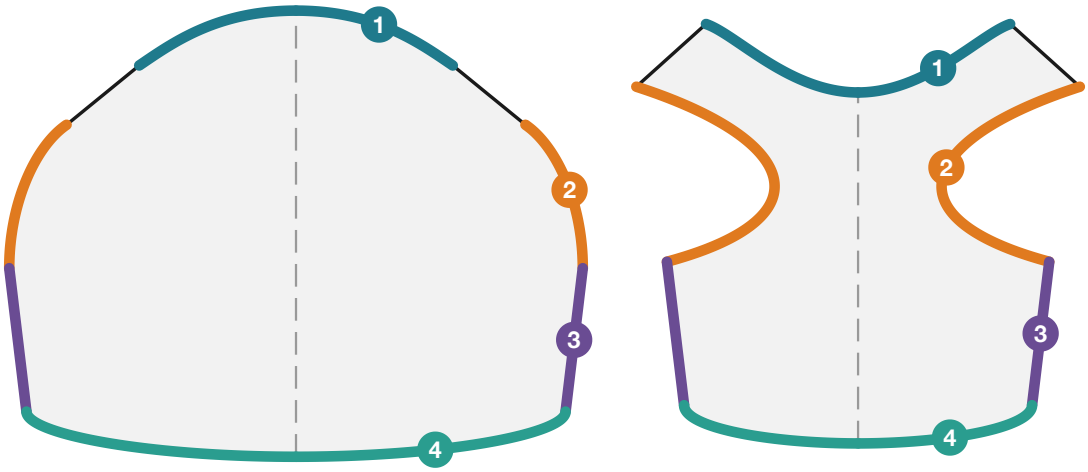

Rückenplatte (2×) **Brustplatte (2×)**

1: Rückenplatte Halsausschnitt + Brustplatte Halsausschnitt
2: Rückenplatte Armloch + Brustplatte Armloch
3: Rückenplatte Seite + Brustplatte Seite
4: Rückenplatte Saum + Brustplatte Saum

Fass alle offenen Kanten mit Schrägband ein: Halsausschnitt, Armlöcher, Seiten und Unterkante. Leg das Band um die Kante, steck es fest und steppe es knapp an der Bandkante ab.

© 2026 Das Haustiermode-Business · Verkaufslizenz inklusive: Alles, was du aus diesen Schnittmustern nähst, darfst du verkaufen.

SCHRITT 5 Brustplatte am Gurt fixieren

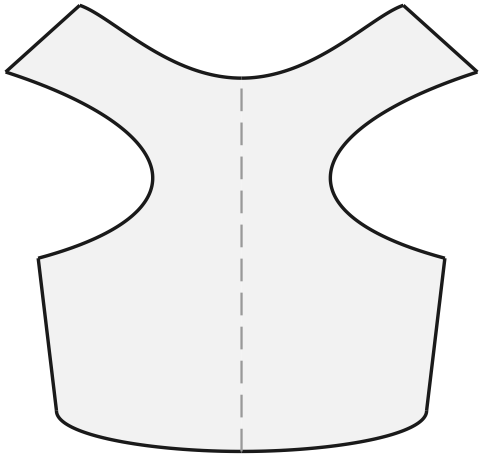

Brustplatte (2×)

Zieh das Geschirr an und schließ den Brustgurt. Markier, wo die Spitze der Brustplatte auf dem Gurt liegt, und näh sie dort mit einem Kastenstich am Gurt fest. Stell die Weite so ein, dass zwei Finger unter den Gurt passen. Fertig.

© 2026 Das Haustiermode-Business · Verkaufslizenz inklusive: Alles, was du aus diesen Schnittmustern nähst, darfst du verkaufen.

Fertig!

Zieh das Teil deinem Tier in Ruhe an und prüf, dass es nirgends drückt und sich gut bewegen kann.

Sicherheit

- Die Last trägt das Gurtband, nicht der Stoff: Der D-Ring hängt an einer Gurtbandschlaufe, die bis in den Brustgurt reicht. Näh alle Gurtbandverbindungen mit Kastenstich.
- Stell den Brustgurt so ein, dass zwei Finger darunter passen und dein Hund nicht herausschlüpfen kann.
- Prüf das Geschirr vor jedem Spaziergang auf Risse und lockere Nähte.

Pflege

Wasch das fertige Teil wie den Stoff, am besten auf links, und lass es an der Luft trocknen.

Verkaufslizenz inklusive
Alles, was du aus diesen Schnittmustern nähst, darfst du verkaufen: auf dem Markt, im Laden oder online. Die Schnittmuster selbst (die PDF-Dateien) darfst du nicht weitergeben oder verkaufen.

© 2026 Das Haustiermode-Business · Verkaufslizenz inklusive: Alles, was du aus diesen Schnittmustern nähst, darfst du verkaufen.