Nähanleitung Trägerkleid

Ein Kleid aus fester Webware mit breiten Trägern über den Schultern. Weil Webware nicht dehnt, öffnet ein Reißverschluss am Rücken das Oberteil, so geht es leicht über den Kopf. Halsausschnitt und Armlöcher fasst du mit Schrägband ein.

10 Größen: XXS–5XL · **Schwierigkeit: Mittel** · **Zeit: ca. 2,5 Stunden (Schätzung)**

Nahtzugabe 1 cm inklusive

Deine Schnittteile

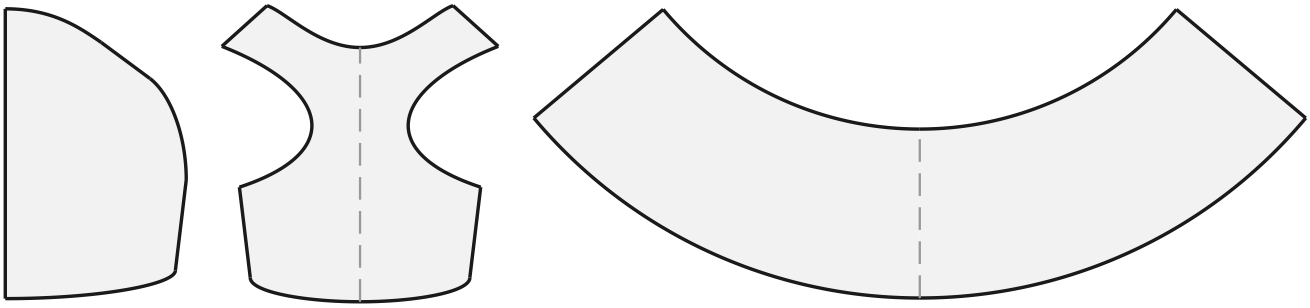

Rückenteil (2×) **Brustteil** **Rock**

Das brauchst du

- Webware für Oberteil und Rock (siehe Schnittteile deiner Größe)
- Nicht teilbarer Reißverschluss (Länge siehe Tabelle)
- Schrägband 2 cm breit (Länge siehe Tabelle)
- Universalnadel Stärke 80
- Passendes Nähgarn
- Stecknadeln oder Stoffklammern
- Bügeleisen

Stoff

Feste Baumwollwebware ohne Dehnung: Cord, Baumwolltwill, leichter Jeansstoff oder Leinen.

Verkaufslizenz inklusive
Alles, was du aus diesen Schnittmustern nähst, darfst du verkaufen.

© 2026 Das Haustiermode-Business · Verkaufslizenz inklusive: Alles, was du aus diesen Schnittmustern nähst, darfst du verkaufen.

Bevor du anfängst

1. Größe wählen (Hunde-Größentabelle)

Miss deinen Hund mit einem weichen Maßband (siehe „So misst du deinen Hund“) und wähl die Größe nach dem **Brustumfang**. Liegt er zwischen zwei Größen, nimm die größere. Halsumfang und Rückenlänge helfen dir beim Feinschliff.

GRÖSSE	BRUSTUMFANG	HALSUMFANG	RÜCKENLÄNGE	REISSVERSCHLUSS	SCHRÄGBAND
XXS	22–25 cm	ca. 18 cm	ca. 20 cm	14 cm	70 cm
XS	25–32 cm	ca. 22 cm	ca. 24 cm	17 cm	83 cm
S	32–40 cm	ca. 28 cm	ca. 30 cm	21 cm	100 cm
M	40–43 cm	ca. 31 cm	ca. 34 cm	23 cm	107 cm
L	43–49 cm	ca. 35 cm	ca. 38 cm	26 cm	119 cm
XL	49–56 cm	ca. 39 cm	ca. 44 cm	29 cm	132 cm
XXL	56–66 cm	ca. 45 cm	ca. 51 cm	33 cm	151 cm
3XL	66–72 cm	ca. 49 cm	ca. 57 cm	36 cm	162 cm
4XL	72–80 cm	ca. 54 cm	ca. 63 cm	40 cm	178 cm
5XL	80–91 cm	ca. 60 cm	ca. 70 cm	45 cm	198 cm

2. Drucken

Jede Größe ist eine eigene PDF. Druck zuerst nur Seite 1 mit 100 % („Tatsächliche Größe“) und leg ein Lineal an das rote Quadrat: Es muss 10 cm messen. Dann druckst du die Blätter und klebst sie nach dem Montageplan zusammen, Buchstabe an Buchstabe.

3. Zuschneiden

TEIL	ZUSCHNITT
Rückenteil	2× zuschneiden (gegengleich)
Brustteil	1× im Stoffbruch zuschneiden
Rock	1× im Stoffbruch zuschneiden

Die Nahtzugabe von 1 cm ist überall schon drin, außer an Kanten mit „ohne Nahtzugabe“. „Im Stoffbruch“ heißt: Stoff doppelt legen und die Kante an den Bruch legen. „Gegengleich“ heißt: Stoff doppelt legen, dann bekommst du ein linkes und ein rechtes Teil.

4. Nähmaschine

Geradstich, Stichlänge 2,5, und eine Universalnadel Stärke 80. Die Schnittkanten versäuberst du mit Zickzackstich. Für den Reißverschluss brauchst du den Reißverschlussfuß. Eine Overlock brauchst du nicht.

© 2026 Das Haustiermode-Business · Verkaufslizenz inklusive: Alles, was du aus diesen Schnittmustern nähst, darfst du verkaufen.

So nähst du Trägerkleid

SCHRITT 1 Zuschneiden und versäubern

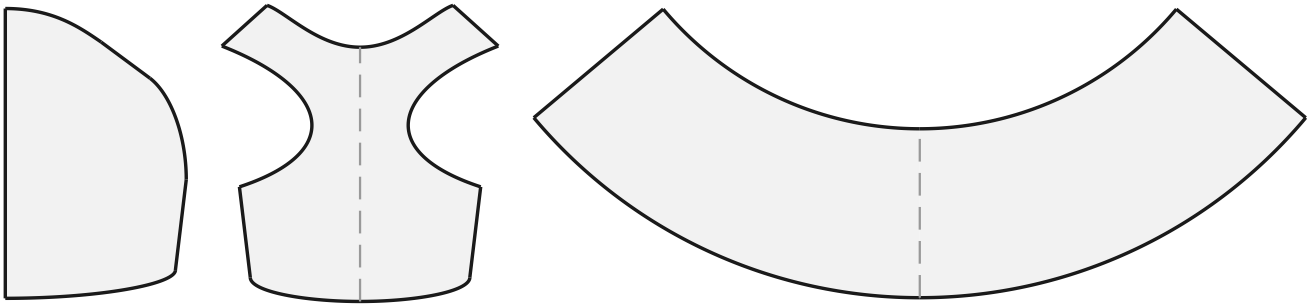

Rückenteil (2×) **Brustteil** **Rock**

Schneide die zwei Rückenteile gegengleich zu, das Brustteil und den Rock je 1× im Stoffbruch. An Halsausschnitt und Armloch ist keine Nahtzugabe: Diese Kanten werden eingefasst. Versäubere alle anderen Kanten mit Zickzackstich.

SCHRITT 2 Schultern nähen

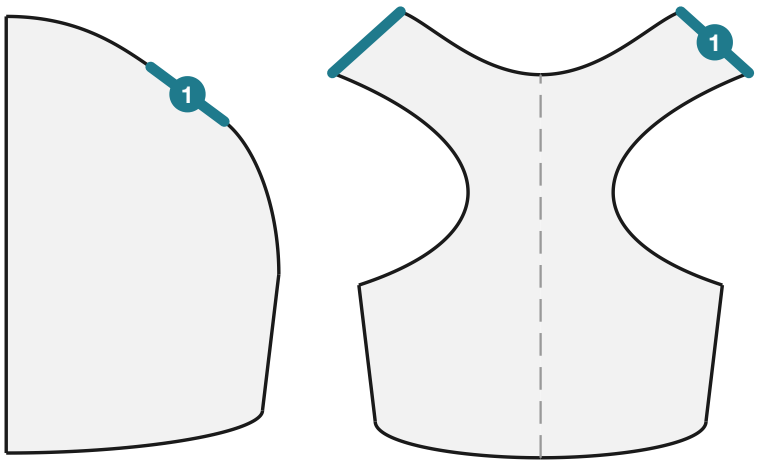

Rückenteil (2×) **Brustteil**

1: Rückenteil Schulter + Brustteil Schulter

Leg die zwei Rückenteile rechts auf rechts auf das Brustteil und näh die Schulternähte 1 cm vom Rand. Bügel die Nahtzugaben auseinander.

© 2026 Das Haustiermode-Business · Verkaufslizenz inklusive: Alles, was du aus diesen Schnittmustern nähst, darfst du verkaufen.

SCHRITT 3 Seitennähte nähen

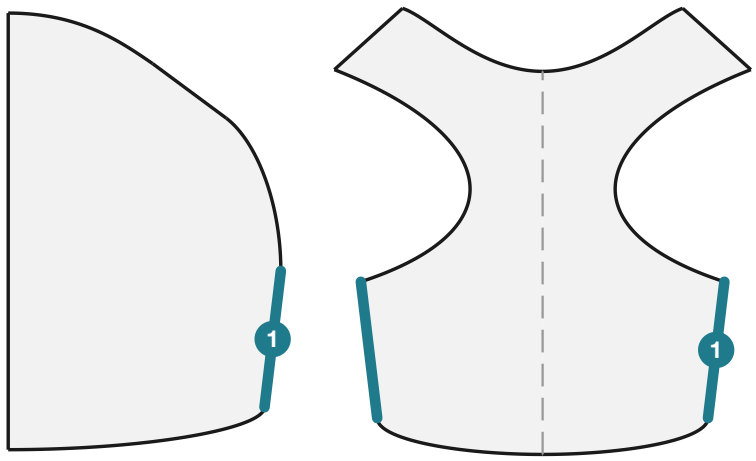

Rückenteil (2×) **Brustteil**

1: Rückenteil Seitennaht + Brustteil Seitennaht

Leg die Seitennähte rechts auf rechts aufeinander, die Passzeichen treffen sich, und näh sie 1 cm vom Rand. Bügel die Nahtzugaben auseinander.

SCHRITT 4 Armlöcher einfassen

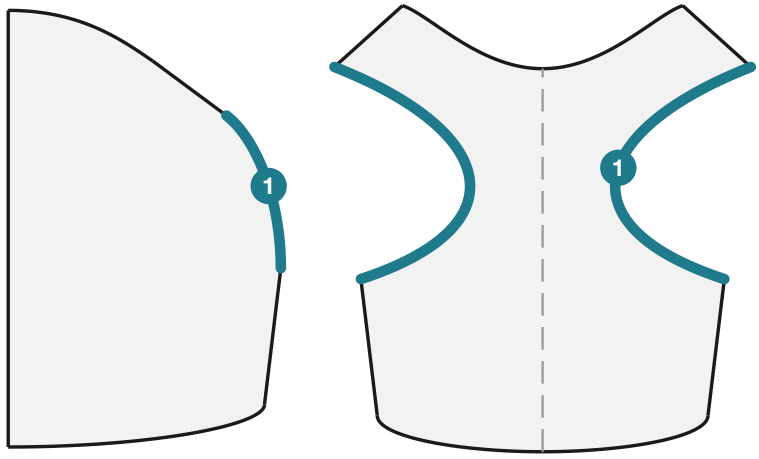

Rückenteil (2×) **Brustteil**

1: Rückenteil Armloch + Brustteil Armloch

Falte das Schrägband und leg es um die Kante des Armlochs, so dass die Schnittkante ganz innen liegt. Steck es fest und steppe es knapp an der Bandkante ab. Den Halsausschnitt fasst du erst nach dem Reißverschluss ein.

© 2026 Das Haustiermode-Business · Verkaufslizenz inklusive: Alles, was du aus diesen Schnittmustern nähst, darfst du verkaufen.

SCHRITT 5 Rock an das Oberteil nähen

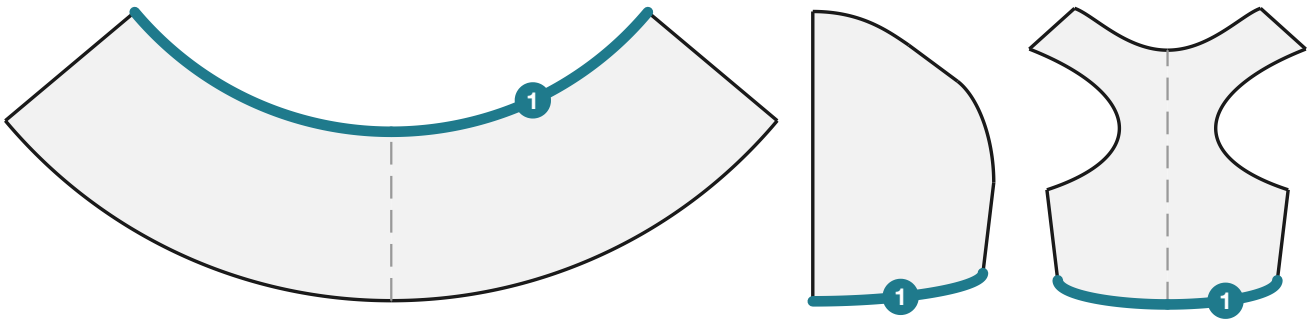

Rock **Rückenteil (2×)** **Brustteil**

1: Rock Taille + Rückenteil Taillennaht + Brustteil Taillennaht

Steck den Rock rechts auf rechts an die Taillennaht: Der Stoffbruch des Rocks trifft die Brustmitte, die zwei Rockenden die Rückenmitte. Näh ihn 1 cm vom Rand an und bügel die Nahtzugabe zum Oberteil.

SCHRITT 6 Reißverschluss und Rückennaht

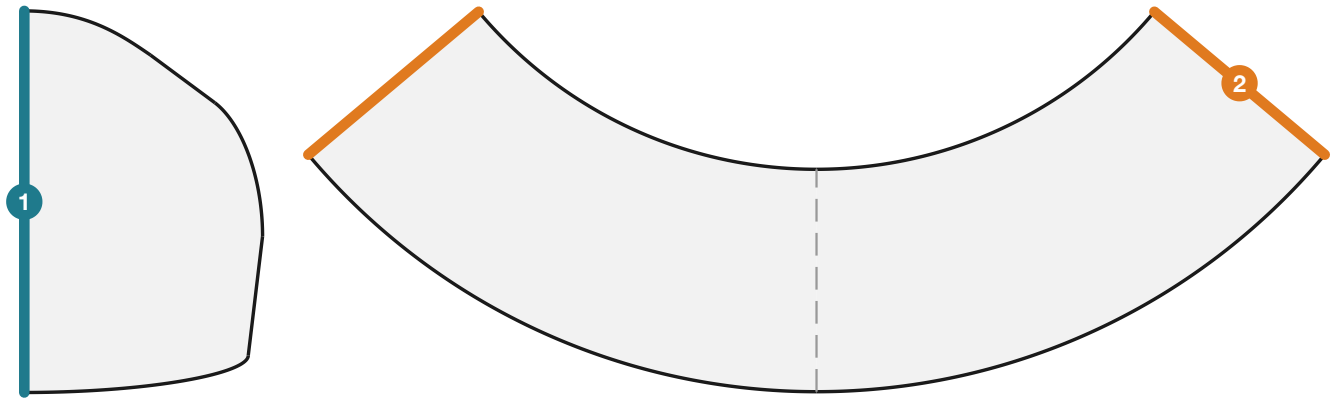

Rückenteil (2×) **Rock**

1: Rückenteil Rückenmitte 2: Rock Rückenmitte

Näh den Reißverschluss mit dem Reißverschlussfuß in die Rückenmitte des Oberteils, vom Halsausschnitt bis zur Taille, der Schieber oben. Dann schließt du die Rückenmitte des Rocks von der Taille bis zum Saum.

© 2026 Das Haustiermode-Business · Verkaufslizenz inklusive: Alles, was du aus diesen Schnittmustern nähst, darfst du verkaufen.

SCHRITT 7 Halsausschnitt einfassen

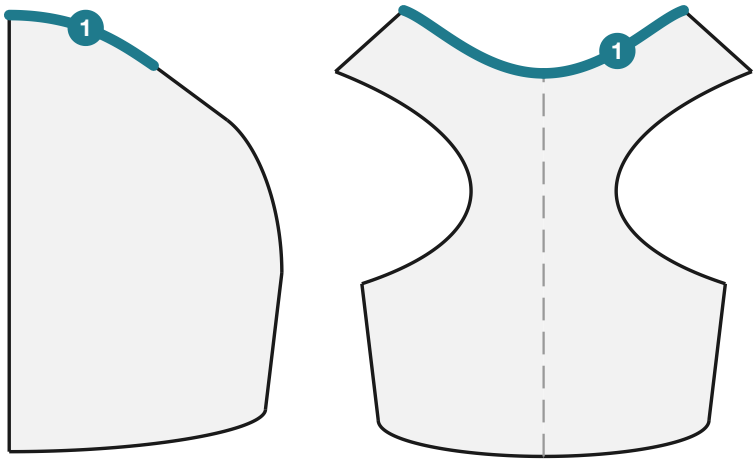

Rückenteil (2×) **Brustteil**

1: Rückenteil Halsausschnitt + Brustteil Halsausschnitt

Fass den Halsausschnitt mit Schrägband ein. Schlag die Bandenden am Reißverschluss 1 cm nach innen, dann sieht der Abschluss sauber aus.

SCHRITT 8 Rocksaum nähen

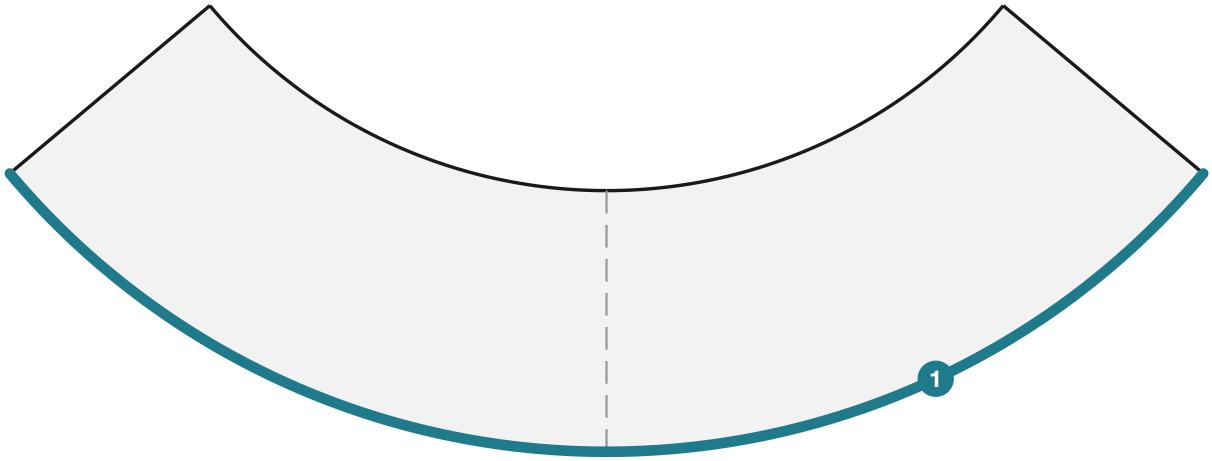

Rock

1: Rock Saum

Bügel den Rocksaum 5 mm nach innen um, dann noch einmal 5 mm, und steppe ihn mit Geradstich, Stichlänge 2,5, ab. Bügeln, fertig.

© 2026 Das Haustiermode-Business · Verkaufslizenz inklusive: Alles, was du aus diesen Schnittmustern nähst, darfst du verkaufen.

Fertig!

Zieh das Teil deinem Tier in Ruhe an und prüf, dass es nirgends drückt und sich gut bewegen kann.

Sicherheit

- Prüf nach dem Anziehen, dass der Halsausschnitt nicht drückt: Zwei Finger müssen zwischen Stoff und Hals passen.
- Bei Rüden kannst du den Rock an der Bauchmitte kürzer schneiden.

Pflege

Wasch das fertige Teil wie den Stoff, am besten auf links, und lass es an der Luft trocknen.

Verkaufslizenz inklusive

Alles, was du aus diesen Schnittmustern nähst, darfst du verkaufen: auf dem Markt, im Laden oder online. Die Schnittmuster selbst (die PDF-Dateien) darfst du nicht weitergeben oder verkaufen.

© 2026 Das Haustiermode-Business · Verkaufslizenz inklusive: Alles, was du aus diesen Schnittmustern nähst, darfst du verkaufen.