Nähanleitung Langarmshirt

Das Shirt für kühlere Tage: wie das T-Shirt, nur mit langen Ärmeln. Vier Teile, alles mit Zickzackstich, ohne Overlock.

10 Größen: XXS–5XL **Schwierigkeit: Leicht** **Zeit: ca. 1,5 Stunden (Schätzung)**

Nahtzugabe 1 cm inklusive

Deine Schnittteile

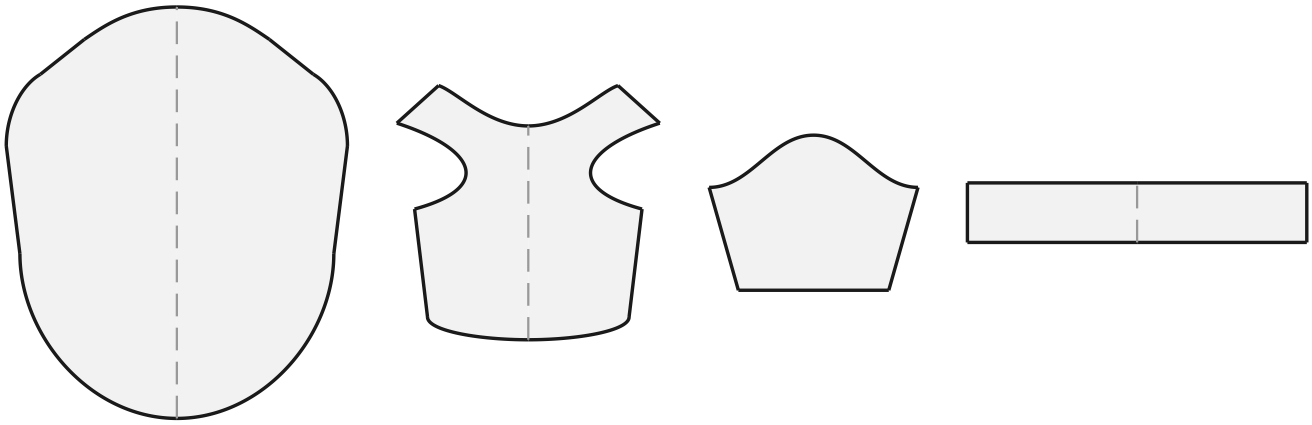

Rückenteil **Bauchteil** **Ärmel (2×)** **Halsbündchen**

Das brauchst du

- Jersey (siehe Schnittteile deiner Größe)
- Bündchenstoff für das Halsbündchen (oder Jersey)
- Jersey-Nadel Stärke 80
- Passendes Nähgarn
- Stecknadeln oder Stoffklammern
- Bügeleisen

Stoff

Dehnbarer Jersey: Baumwolljersey mit etwas Elasthan oder stabiler Jersey. Fürs Halsbündchen Bündchenstoff oder derselbe Jersey.

Verkaufslizenz inklusive
Alles, was du aus diesen Schnittmustern nähst, darfst du verkaufen.

© 2026 Das Haustiermode-Business · Verkaufslizenz inklusive: Alles, was du aus diesen Schnittmustern nähst, darfst du verkaufen.

Bevor du anfängst

1. Größe wählen (Hunde-Größentabelle)

Miss deinen Hund mit einem weichen Maßband (siehe „So misst du deinen Hund“) und wähl die Größe nach dem **Brustumfang**. Liegt er zwischen zwei Größen, nimm die größere. Halsumfang und Rückenlänge helfen dir beim Feinschliff. Die Rückenlänge kannst du am Rückenteil an der Linie „Hier verlängern oder kürzen“ anpassen.

GRÖSSE	BRUSTUMFANG	HALSUMFANG	RÜCKENLÄNGE
XXS	22–25 cm	ca. 18 cm	ca. 20 cm
XS	25–32 cm	ca. 22 cm	ca. 24 cm
S	32–40 cm	ca. 28 cm	ca. 30 cm
M	40–43 cm	ca. 31 cm	ca. 34 cm
L	43–49 cm	ca. 35 cm	ca. 38 cm
XL	49–56 cm	ca. 39 cm	ca. 44 cm
XXL	56–66 cm	ca. 45 cm	ca. 51 cm
3XL	66–72 cm	ca. 49 cm	ca. 57 cm
4XL	72–80 cm	ca. 54 cm	ca. 63 cm
5XL	80–91 cm	ca. 60 cm	ca. 70 cm

2. Drucken

Jede Größe ist eine eigene PDF. Druck zuerst nur Seite 1 mit 100 % („Tatsächliche Größe“) und leg ein Lineal an das rote Quadrat: Es muss 10 cm messen. Dann druckst du die Blätter und klebst sie nach dem Montageplan zusammen, Buchstabe an Buchstabe.

3. Zuschneiden

TEIL	ZUSCHNITT
Rückenteil	1× im Stoffbruch zuschneiden
Bauchteil	1× im Stoffbruch zuschneiden
Ärmel	2× zuschneiden (gegengleich)
Halsbündchen	1× im Stoffbruch zuschneiden

Die Nahtzugabe von 1 cm ist überall schon drin, außer an Kanten mit „ohne Nahtzugabe“. „Im Stoffbruch“ heißt: Stoff doppelt legen und die Kante an den Bruch legen. „Gegengleich“ heißt: Stoff doppelt legen, dann bekommst du ein linkes und ein rechtes Teil.

4. Nähmaschine

Für dehnbare Stoffe: Zickzackstich, Breite 1,5 mm, Länge 2,5 mm, und eine Jersey-Nadel. Säume steppst du mit Geradstich, Stichlänge 2,5. Eine Overlock brauchst du nicht.

© 2026 Das Haustiermode-Business · Verkaufslizenz inklusive: Alles, was du aus diesen Schnittmustern nähst, darfst du verkaufen.

So nähst du Langarmshirt

SCHRITT 1 Zuschneiden

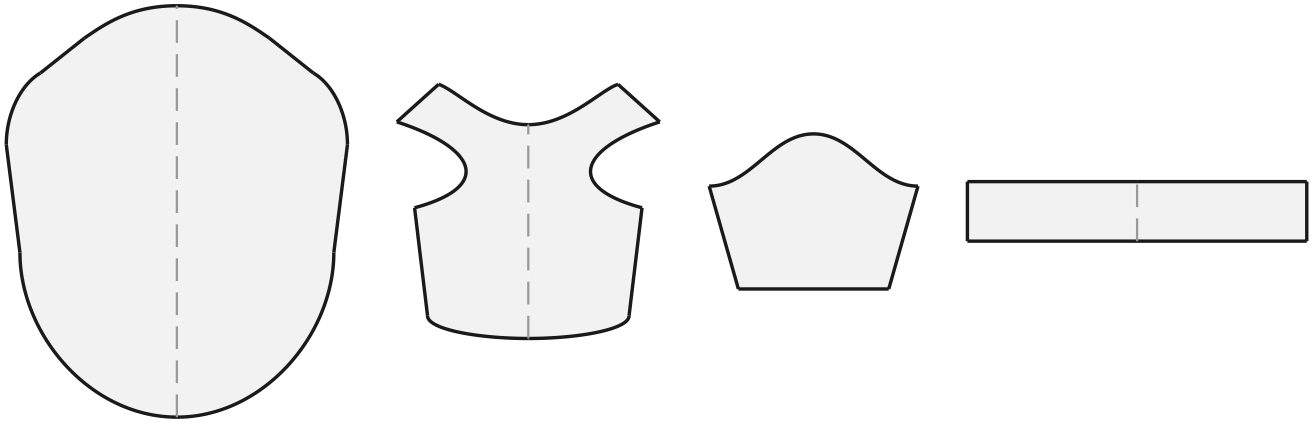

Rückenteil **Bauchteil** **Ärmel (2×)** **Halsbündchen**

Schneide Rückenteil und Bauchteil je 1× im Stoffbruch zu, die Ärmel 2× gegengleich (Stoff doppelt legen) und das Halsbündchen 1× im Stoffbruch. Der Fadenlauf-Pfeil liegt parallel zum Stoffbruch. Übertrage die Passzeichen mit einem kleinen Knips in die Nahtzugabe.

SCHRITT 2 Schultern nähen

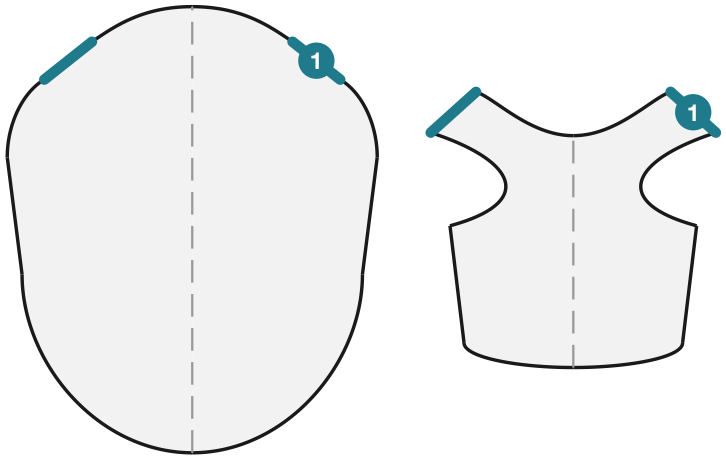

Rückenteil **Bauchteil**

1: Rückenteil Schulter + Bauchteil Schulter

Leg Rückenteil und Bauchteil rechts auf rechts, steck die Schulternähte und näh sie mit schmalem Zickzackstich (Breite 1,5, Länge 2,5) 1 cm vom Rand. Bügel die Nahtzugaben zum Rückenteil.

© 2026 Das Haustiermode-Business · Verkaufslizenz inklusive: Alles, was du aus diesen Schnittmustern nähst, darfst du verkaufen.

SCHRITT 3 Halsbündchen annähen

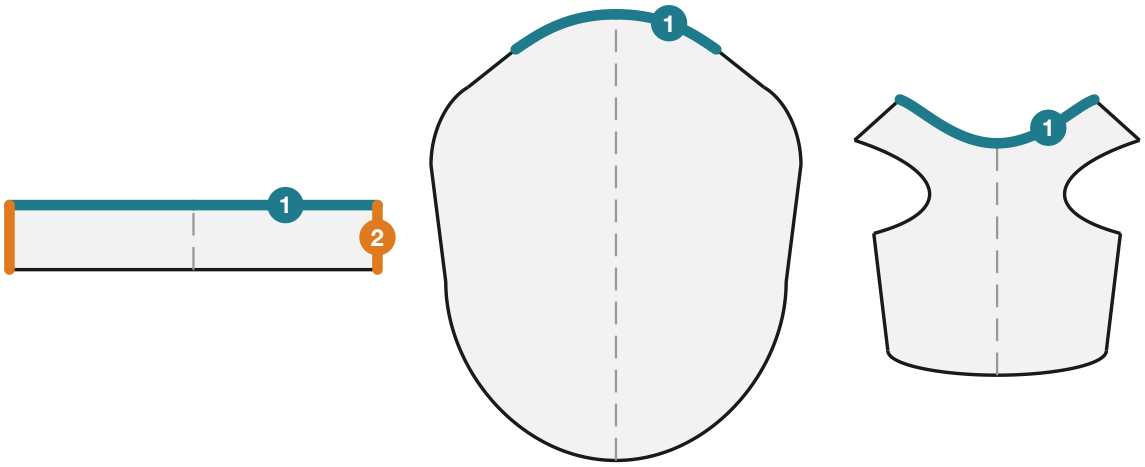

Halsbündchen **Rückenteil** **Bauchteil**

1: Halsbündchen an den Halsausschnitt + Rückenteil Halsausschnitt + Bauchteil Halsausschnitt

2: Halsbündchen zum Ring schließen

Leg das Bündchen rechts auf rechts zum Ring und schließ die kurze Kante. Falte es längs links auf links. Viertel Bündchen und Halsausschnitt mit Stecknadeln, steck das Bündchen rechts auf rechts an den Halsausschnitt und näh es leicht gedehnt mit Zickzackstich an. Das Bündchen ist kürzer als der Ausschnitt: So liegt es flach an.

SCHRITT 4 Ärmel einsetzen

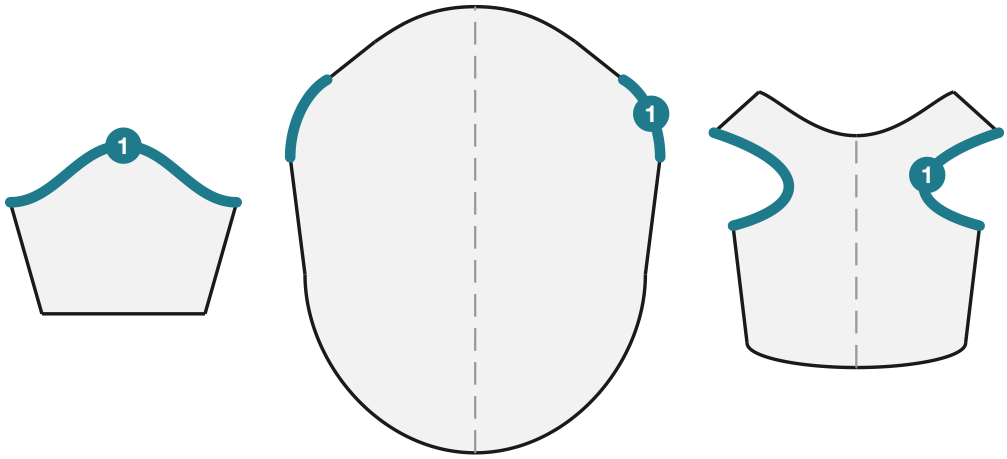

Ärmel (2×) **Rückenteil** **Bauchteil**

1: Ärmel Armkugel + Rückenteil Armloch + Bauchteil Armloch

Leg den Ärmel rechts auf rechts an das Armloch: Das Passzeichen an der Armkugel trifft die Schulternaht. Steck von der Mitte zu den Enden und näh den Ärmel mit Zickzackstich ein. Genauso den zweiten Ärmel.

© 2026 Das Haustiermode-Business · Verkaufslizenz inklusive: Alles, was du aus diesen Schnittmustern nähst, darfst du verkaufen.

SCHRITT 5 Seiten- und Ärmelnähte schließen

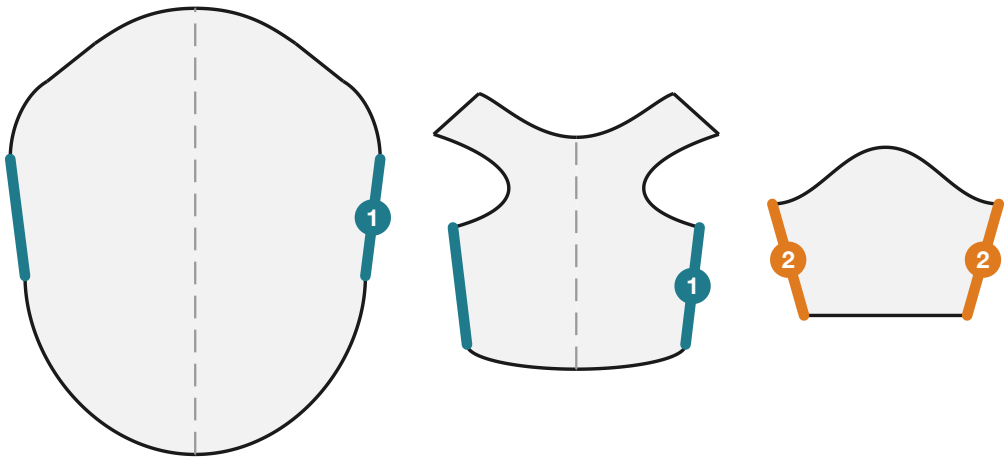

Rückenteil **Bauchteil** **Ärmel (2×)**

1: Rückenteil Seitennaht + Bauchteil Seitennaht 2: Ärmel Ärmelnaht + Ärmel Ärmelnaht

Leg das Teil rechts auf rechts, so dass Seitennähte und Ärmelnähte aufeinanderliegen. Die Passzeichen an den Seitennähten treffen sich. Näh in einem Zug vom Ärmelsaum über die Achsel bis zum Ende der Seitennaht. Dann die andere Seite.

SCHRITT 6 Säume absteppen

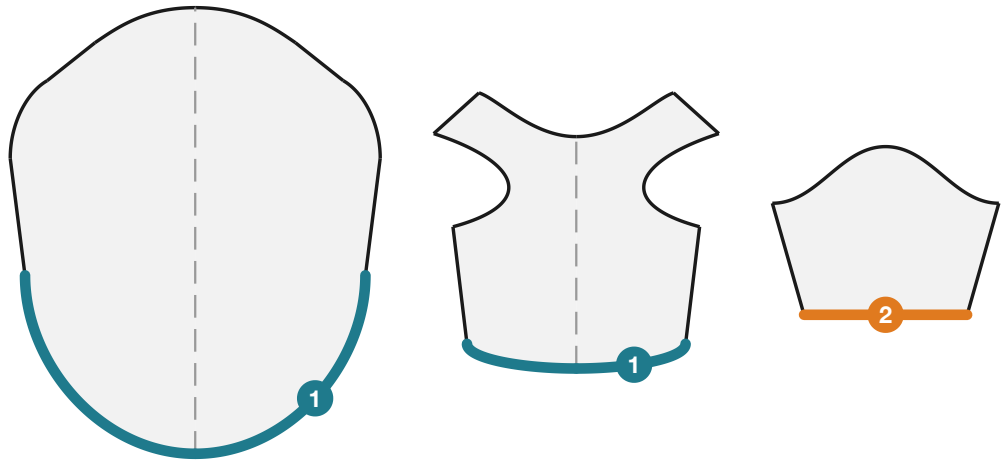

Rückenteil **Bauchteil** **Ärmel (2×)**

1: Rückenteil Saum + Bauchteil Saum 2: Ärmel Saum

Bügel am Rumpf und an den Ärmeln 1 cm nach innen um und steppe die Säume von rechts mit Geradstich, Stichlänge 2,5, knapp 8 mm von der Kante ab. Dehn den Stoff dabei nicht. Wenden, bügeln, fertig.

© 2026 Das Haustiermode-Business · Verkaufslizenz inklusive: Alles, was du aus diesen Schnittmustern nähst, darfst du verkaufen.

Fertig!

Zieh das Teil deinem Tier in Ruhe an und prüf, dass es nirgends drückt und sich gut bewegen kann. Wenn die Länge nicht passt, ändere sie beim nächsten Mal an der Linie „Hier verlängern oder kürzen“.

Pflege

Wasch das fertige Teil wie den Stoff, am besten auf links, und lass es an der Luft trocknen.

Verkaufslizenz inklusive

Alles, was du aus diesen Schnittmustern nähst, darfst du verkaufen: auf dem Markt, im Laden oder online. Die Schnittmuster selbst (die PDF-Dateien) darfst du nicht weitergeben oder verkaufen.

© 2026 Das Haustiermode-Business · Verkaufslizenz inklusive: Alles, was du aus diesen Schnittmustern nähst, darfst du verkaufen.