Nähanleitung Katzengeschirr

Ein weiches Westengeschirr für Katzen, gezeichnet mit der eigenen Katzen-Größentabelle: Rückenplatte und Brustplatte, ein Brustgurt mit Steckschnalle und ein D-Ring für die Leine. Katzen winden sich gern heraus, darum sitzt es eng.

4 Größen: XS–L · **Schwierigkeit: Mittel** · **Zeit: ca. 2 Stunden (Schätzung)** · **Nahtzugabe 1 cm inklusive**

Deine Schnittteile

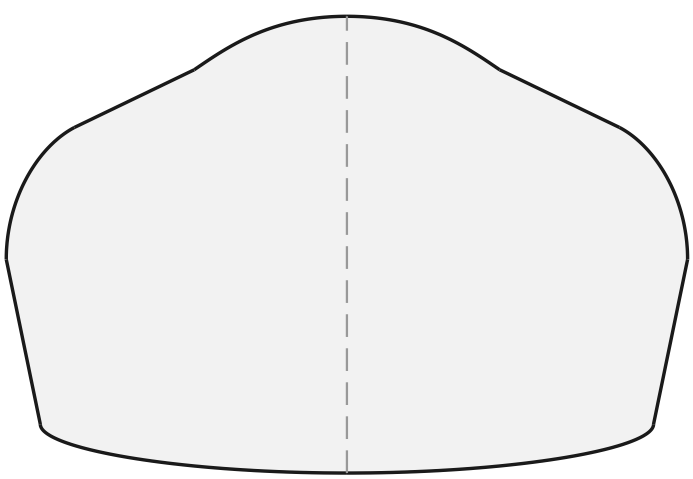

Rückenplatte (2×)

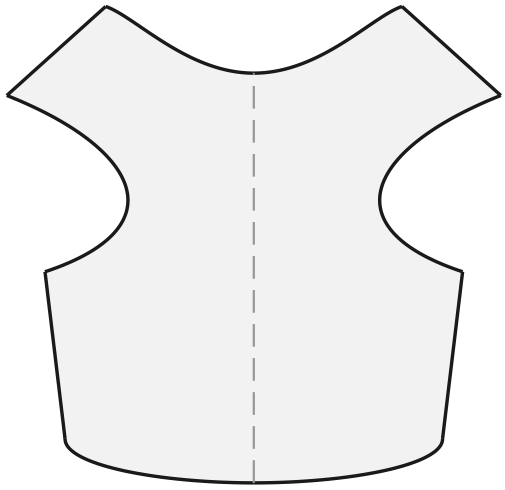

Brustplatte (2×)

Das brauchst du

- Oberstoff, Futter und dünnes Volumenvlies (siehe Schnittteile deiner Größe)
- Schrägband 2 cm breit zum Einfassen (Länge siehe Tabelle)
- Gurtband für den Brustgurt (Breite und Länge siehe Tabelle)
- 1 Steckschnalle (Klickverschluss) in der Gurtbandbreite
- 1 Leiterschnalle (Schieber) in der Gurtbandbreite
- 1 D-Ring in der Gurtbandbreite und 8 cm Gurtband für seine Schlaufe
- Jeans-Nadel Stärke 90–100
- Reißfestes Nähgarn (Polyester)

Stoff

Leichter Oberstoff (Baumwollwebware, Softshell), weiches Futter (Baumwolle oder dünnes Fleece), dazwischen dünnes Volumenvlies.

Verkaufslizenz inklusive
Alles, was du aus diesen Schnittmustern nähst, darfst du verkaufen.

© 2026 Das Haustiermode-Business · Verkaufslizenz inklusive: Alles, was du aus diesen Schnittmustern nähst, darfst du verkaufen.

Bevor du anfängst

1. Größe wählen (Katzen-Größentabelle)

Miss deinen Liebling mit einem weichen Maßband (siehe „So misst du deinen Hund“) und wähl die Größe nach dem **Brustumfang**. Liegt er zwischen zwei Größen, nimm die größere. Halsumfang und Rückenlänge helfen dir beim Feinschliff.

GRÖSSE	BRUSTUMFANG	HALSUMFANG	RÜCKENLÄNGE	GURTBAND	BRUSTGURT	SCHRÄGBAND
XS	26–30 cm	ca. 20 cm	ca. 28 cm	1 cm	40 cm	121 cm
S	30–35 cm	ca. 22 cm	ca. 32 cm	1,5 cm	45 cm	136 cm
M	35–40 cm	ca. 24 cm	ca. 36 cm	1,5 cm	50 cm	152 cm
L	40–46 cm	ca. 27 cm	ca. 40 cm	1,5 cm	56 cm	170 cm

2. Drucken

Jede Größe ist eine eigene PDF. Druck zuerst nur Seite 1 mit 100 % („Tatsächliche Größe“) und leg ein Lineal an das rote Quadrat: Es muss 10 cm messen. Dann druckst du die Blätter und klebst sie nach dem Montageplan zusammen, Buchstabe an Buchstabe.

3. Zuschneiden

TEIL	ZUSCHNITT
Rückenplatte	2× im Stoffbruch zuschneiden (Oberstoff und Futter)
Brustplatte	2× im Stoffbruch zuschneiden (Oberstoff und Futter)

Die Nahtzugabe von 1 cm ist überall schon drin, außer an Kanten mit „ohne Nahtzugabe“. „Im Stoffbruch“ heißt: Stoff doppelt legen und die Kante an den Bruch legen. „Gegengleich“ heißt: Stoff doppelt legen, dann bekommst du ein linkes und ein rechtes Teil.

4. Nähmaschine

Geradstich, Stichlänge 3, und eine Jeans-Nadel Stärke 90–100. Für Gurtbandverbindungen den Kastenstich: ein Rechteck mit einem Kreuz darin. Eine Overlock brauchst du nicht.

© 2026 Das Haustiermode-Business · Verkaufslizenz inklusive: Alles, was du aus diesen Schnittmustern nähst, darfst du verkaufen.

So nähst du Katzengeschirr

SCHRITT 1 Zuschneiden und Lagen heften

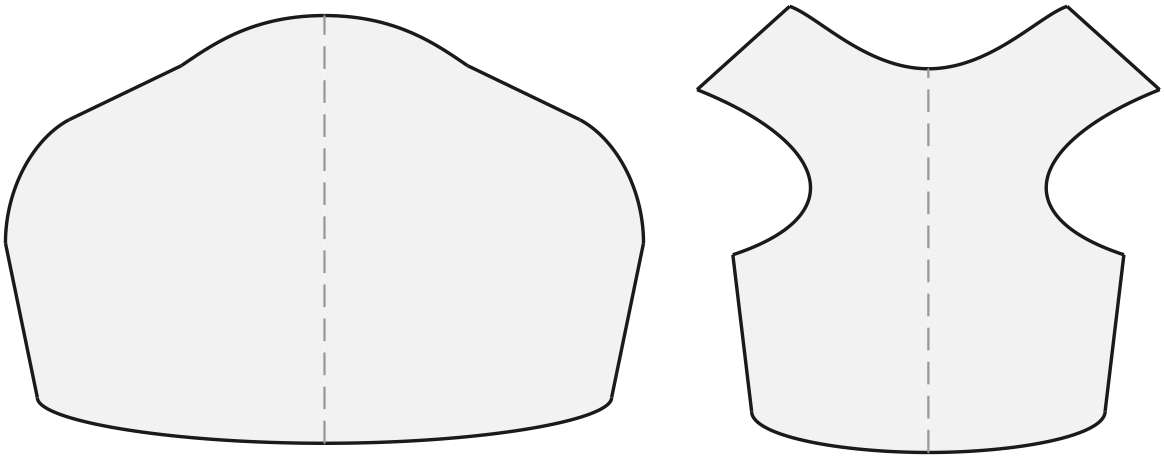

Rückenplatte (2×) **Brustplatte (2×)**

Schneide Rückenplatte und Brustplatte je 2× im Stoffbruch zu (Oberstoff und Futter) und je 1× aus Volumenvlies ohne Nahtzugabe. Leg Futter, Vlies und Oberstoff aufeinander und näh rundum knapp an der Kante mit großem Zickzackstich.

SCHRITT 2 Schultern nähen

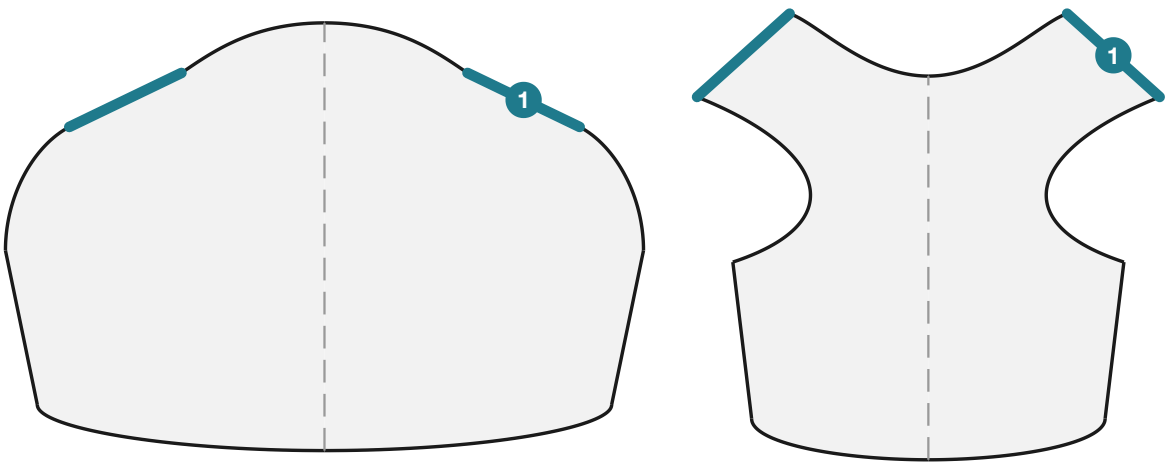

Rückenplatte (2×) **Brustplatte (2×)**

1: Rückenplatte Schulter + Brustplatte Schulter

Leg Rückenplatte und Brustplatte rechts auf rechts und näh die Schulternähte 1 cm vom Rand. Schneide das Vlies in der Nahtzugabe weg und steppe die Nahtzugaben flach.

© 2026 Das Haustiermode-Business · Verkaufslizenz inklusive: Alles, was du aus diesen Schnittmustern nähst, darfst du verkaufen.

SCHRITT 3 D-Ring und Brustgurt annähen

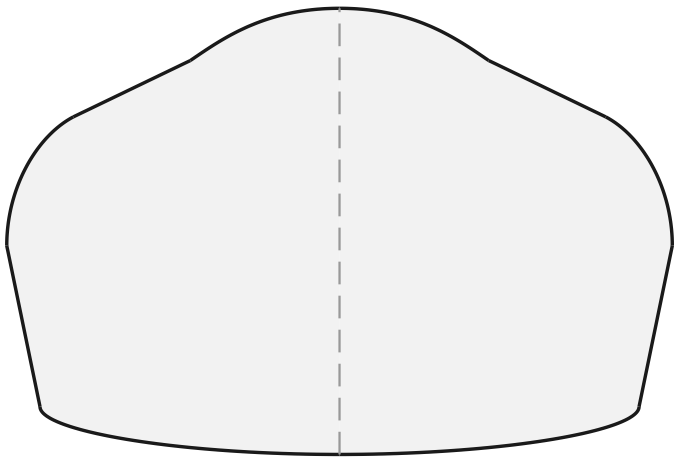

Rückenplatte (2×)

Zieh den D-Ring auf das kurze Gurtband und näh es an der Linie „D-Ring“ auf die Rückenmitte. Näh den Brustgurt quer über die Rückenplatte, direkt über das Ende der D-Ring-Schlaufe, mit Kastenstich an den Seiten. Fädel Leiterschnalle und Steckschnalle auf.

SCHRITT 4 Kanten einfassen

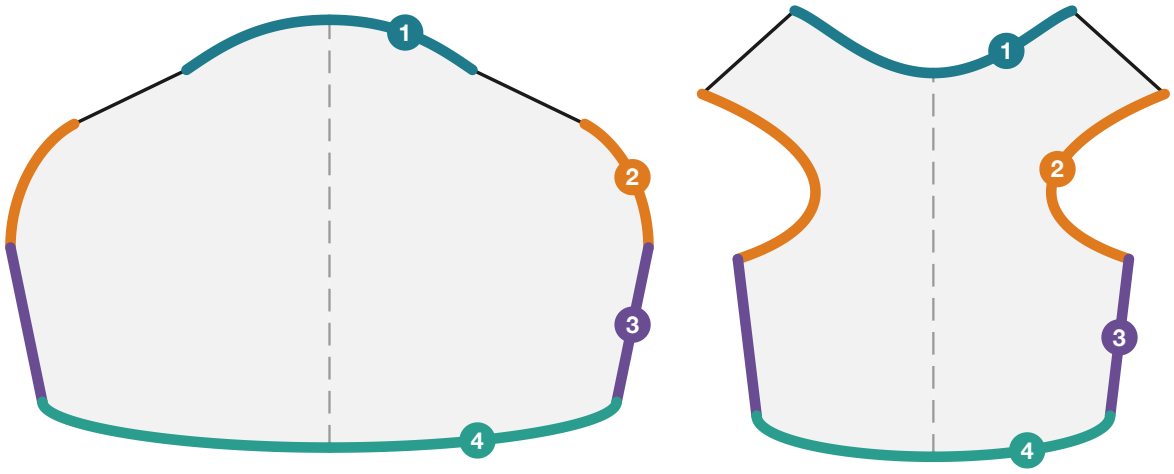

Rückenplatte (2×) **Brustplatte (2×)**

1: Rückenplatte Halsausschnitt + Brustplatte Halsausschnitt
2: Rückenplatte Armloch + Brustplatte Armloch
3: Rückenplatte Seite + Brustplatte Seite
4: Rückenplatte Saum + Brustplatte Saum

Fass alle offenen Kanten mit Schrägband ein: Halsausschnitt, Armlöcher, Seiten und Unterkante. Leg das Band um die Kante und steppe es knapp an der Bandkante ab.

© 2026 Das Haustiermode-Business · Verkaufslizenz inklusive: Alles, was du aus diesen Schnittmustern nähst, darfst du verkaufen.

SCHRITT 5 Brustplatte am Gurt fixieren

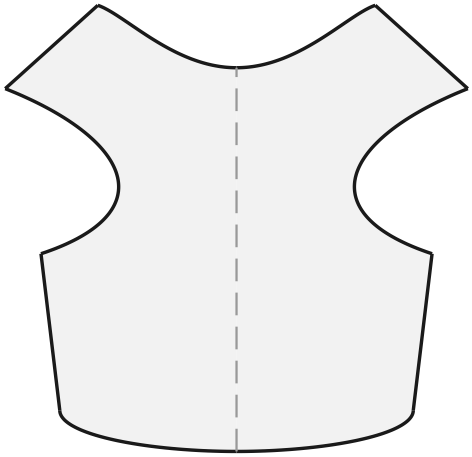

Brustplatte (2×)

Zieh das Geschirr an und schließ den Gurt. Markier, wo die Spitze der Brustplatte auf dem Gurt liegt, und näh sie dort mit Kastenstich fest. Stell die Weite so ein, dass ein Finger unter den Gurt passt. Fertig.

© 2026 Das Haustiermode-Business · Verkaufslizenz inklusive: Alles, was du aus diesen Schnittmustern nähst, darfst du verkaufen.

Fertig!

Zieh das Teil deinem Tier in Ruhe an und prüf, dass es nirgends drückt und sich gut bewegen kann.

Sicherheit

- Die Last trägt das Gurtband, nicht der Stoff: Der D-Ring hängt an einer Gurtbandschlaufe, die bis in den Brustgurt reicht. Näh alle Gurtbandverbindungen mit Kastenstich.
- Stell den Gurt so ein, dass ein Finger darunter passt: Lockerer kann deine Katze herausschlüpfen.
- Gewöhn deine Katze drinnen an das Geschirr und lass sie damit nie unbeaufsichtigt oder irgendwo angebunden.

Pflege

Wasch das fertige Teil wie den Stoff, am besten auf links, und lass es an der Luft trocknen.

Verkaufslizenz inklusive

Alles, was du aus diesen Schnittmustern nähst, darfst du verkaufen: auf dem Markt, im Laden oder online. Die Schnittmuster selbst (die PDF-Dateien) darfst du nicht weitergeben oder verkaufen.

© 2026 Das Haustiermode-Business · Verkaufslizenz inklusive: Alles, was du aus diesen Schnittmustern nähst, darfst du verkaufen.